

Per Formare  
Sede legale: Via Padova, 41 - 00161- Roma  
Sede Operativa: Roma - Via Napoleone III, 6 - 00185 - Palermo: Via Aquileia, 32 - 90144  
P.IVA: 04755491000.

---

# Programma Garanzia Giovani

**Guida all'iscrizione**

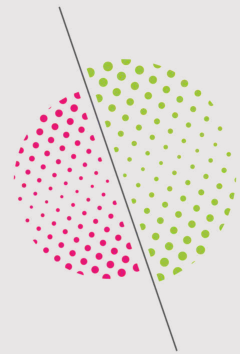

**PERFORMARE**

Servizi per il lavoro e la formazione



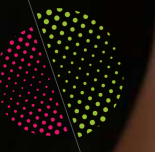

PERFORMARE

## Come iscriversi

L'iscrizione al programma Garanzia Giovani prevede l'**ADESIONE ONLINE** attraverso il **portale dei servizi per il lavoro in Sicilia- SILAV**

**Attenzione: prima di iniziare, verificare di possedere tutti i requisiti necessari per accedere al programma.**

# ADESIONE ONLINE

- Accedere al sito SILAV attraverso il seguente link:  
<https://www.silavsicilia.it/GaranziaGiovani/Pagine/Login.aspx>

- Effettuare una scelta tra CITTADINO MAGGIORENNE e MINORENNE/ALTRA TIPOLOGIA DI UTENZA
- Accedere con Spid, cliccando su ENTRA CON SPID

**Silav** Regione Siciliana  
*il portale dei servizi per il lavoro in Sicilia*

DID ONLINE CIGD COVID19 OFFERTE DI LAVORO NEWS BACHECA CONTATTI

AREA RISERVATA

REGISTRATI ACCEDI

**AVVISO IMPORTANTE**  
In ottemperanza al DPCM dell'11/03/2020 richiamato nell'Ordinanza del Presidente della Regione n. 5 del 13/03/2020 art. 8 lett. e) è sospeso, fino a nuove disposizioni, l'accesso agli Uffici dell'utenza con la quale si mantiene la doverosa comunicazione a mezzo dei recapiti telefonici del personale e dei rispettivi indirizzi di posta elettronica pubblicati sul sito istituzionale del Dipartimento Lavoro nella sezione "organizzazione e competenza e/o contatti".

**LOG IN!**  
Dal **25 ottobre 2021** l'accesso al sistema SILAV Sicilia per gli utenti di tipo "Cittadino" è consentito esclusivamente tramite **SPID (Sistema Pubblico Identità Digitale)**.  
Di conseguenza, le credenziali rilasciate in precedenza non saranno più attive.  
Nulla cambia per i Cittadini minorenni che potranno continuare ad accedere utilizzando le credenziali di accesso (username e password).  
Per ottenere SPID, clicca [qui](#).

Sei un cittadino maggiorenne?  
 Sei un cittadino minorenne o un'altra tipologia di utenza?

Accedendo a questa piattaforma con username e password è possibile usufruire dei servizi per il lavoro della Regione Siciliana:

- Accesso e gestione delle misure di politica attiva (**Garanzia Giovani, Contratto di Ricollocazione**), Dichiarazione di Immediata Disponibilità al lavoro (**DID**) in cooperazione applicativa con il Sistema ANPAL
- Prenotazione di un appuntamento con i Centri per l'Impiego
- Stampa della propria Scheda Anagrafico-Professionale (SAP)

**Entra con SPID**

Assessorato Regionale della Famiglia, delle Politiche Sociali e del Lavoro  
Dipartimento regionale del lavoro, dell'impiego, dell'orientamento, dei servizi e delle attività



Regione Siciliana  
il portale dei servizi per il lavoro in Sicilia

DID ONLINE CIGD COVID19 OFFERTE DI LAVORO NEWS BACHECA CONTATTI

AREA RISERVATA

Benvenuto Logout

PROFILO IDO SAP L.68/99

DID REDDITO DI CITTADINANZA

GARANZIA GIOVANI

PRENOTAZIONE APPUNTAMENTO

ALTRO

ADESIONE

I TUOI DATI	
Nome	<input type="text"/>
Cognome	<input type="text"/>
Data di nascita	<input type="text"/>
Comune di nascita	<input type="text"/>
Codice fiscale	<input type="text"/>
Cittadinanza *	<input type="text" value="ITALIANA"/>
Comune di domicilio *	<input type="text"/> SELEZIONA
Indirizzo di domicilio *	<input type="text"/>
CAP *	<input type="text"/>
E-mail *	<input type="text"/>
Email certificata - PEC	<input type="text"/>
Telefono fisso	<input type="text"/>
Cellulare	<input type="text"/>
Livello di Studio	<input type="text" value="Seleziona ..."/>

RESIDENZA	
Regione di residenza *	<input type="text" value="SICILIA"/>
Provincia di residenza *	<input type="text"/>
Comune di residenza *	<input type="text"/>
CAP di residenza *	<input type="text"/>
Indirizzo di residenza *	<input type="text"/>
IBAN	<input type="text" value="IBAN..."/>

# ADESIONE ONLINE

- Inserire i DATI RICHIESTI
- Una volta terminato, cliccare su AGGIORNA



PERFORMARE

# ADESIONE ONLINE

- Nel menù in alto a DESTRA cliccare su GARANZIA GIOVANI
- Cliccare su ADESIONE
- Si aprirà una finestra dove poter cliccare NUOVA ADESIONE

The screenshot shows the Silau website interface. At the top left is the Silau logo and the Sicilian coat of arms. The text reads "Regione Siciliana" and "il portale dei servizi per il lavoro in Sicilia". A navigation bar contains links: DID ONLINE, CIGD COVID, 19 OFFERTE DI LAVORO, NEWS, BACHECA, and CONTATTI. Below this is an "AREA RISERVATA" section with a "Benvenuto" and "Logout" link. A main menu includes "PROFILO", "IDO", "SAP", "L68/99", "DID", "REDDITO DI CITTADINANZA", and "GARANZIA GIOVANI" (highlighted with a red hand icon). Below the menu are "PRENOTAZIONE APPUNTAMENTO" and "ALTRO". The "RICERCA" section has input fields for "Da data", "A data", and "Stato", with "PULISCI" and "CERCA" buttons. The "LISTA ADESIONI" section is highlighted with a red hand icon and contains the text "E' possibile effettuare una ricerca per recuperare le ADESIONI inviate". Below this is a table with columns "Data Adesione", "Ente", and "Stato". At the bottom of the table is a "NUOVA ADESIONE" button, also highlighted with a red hand icon.

# ADESIONE ONLINE

- Inserire i dati richiesti e cliccare su PROSEGUI
- Procedere con l'inoltro dell'adesione

**Silau**  
Regione Siciliana  
il portale dei servizi per il lavoro in Sicilia

DID ONLINE CIGD COVID19 OFFERTE DI LAVORO NEWS BACHECA CONTATTI

AREA RISERVATA

Benvenuto Logout

PROFILO IDO SAP L.68/99 DID REDDITO DI CITTADINANZA **GARANZIA GIOVANI**

PRENOTAZIONE APPUNTAMENTO ALTRO

**GARANZIA GIOVANI**

Indicare il Centro per l'Impiego da cui si desidera far gestire la propria richiesta di adesione alla Garanzia Giovani

**DOMICILIO**

Regione SICILIA  
Provincia PALERMO  
Comune  
CAP  
Indirizzo

**RESIDENZA**

Regione \* SICILIA  
Provincia \* PALERMO  
Comune \*  
CAP \*  
Indirizzo \*

**SCEGLI CENTRO PER L'IMPIEGO**

PALERMO  
CPI

Prosegui





# Hai bisogno di aiuto?

Per eventuale supporto da parte di PER FORMARE ti invitiamo a:

- contattare il numero 0918380037 – divisione TIROCINI
- scrivere a [garanziagiovanisicilia@performare.eu](mailto:garanziagiovanisicilia@performare.eu)

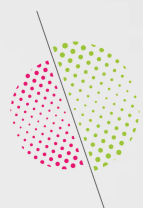

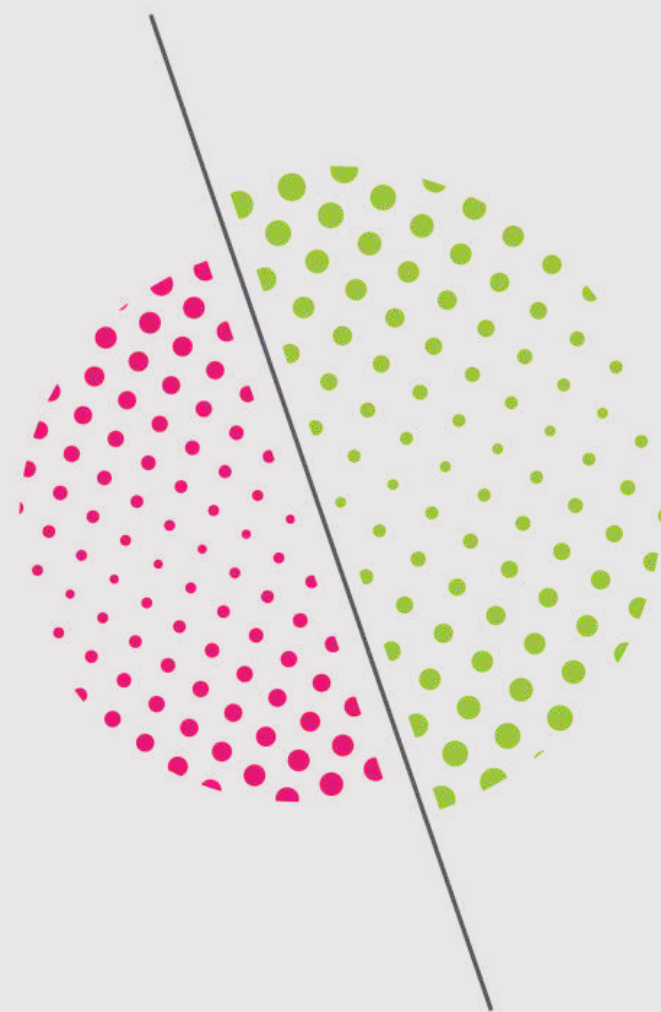

**PERFORMARE**

**0918380037**

**[www.performare.eu](http://www.performare.eu)**

**[garanziagiovanisicilia@performare.eu](mailto:garanziagiovanisicilia@performare.eu)**